

OSNABRÜCKER HERDBUCH

41. Intern. Osnabrücker Schwarzbunt-Tage

Schaukatalog

Holsteinschau & Nachzuchtgruppen

28. Januar 2017

Freundlich unterstützt durch:



Volksbanken
Raiffeisenbanken





**„Beste Qualität
für die Region.“**

Jeder Mensch hat etwas, das ihn antreibt.

Wir machen den Weg frei.

Mit der **Genossenschaftlichen Beratung** unterstützen wir gezielt die Landwirtschaft – beim täglichen Finanzmanagement wie auch bei Investitionen in Ihrem Betrieb. Wir kennen uns mit Lösungen für die Landwirtschaft aus und sind Dank unserer Verwurzelung in der Region direkt vor Ort für Sie da. Sprechen Sie einfach persönlich mit einem unserer Berater ganz in Ihrer Nähe oder gehen Sie online auf vr.de/weser-ems

**Volksbanken
Raiffeisenbanken**



Wir machen den Weg frei. Gemeinsam mit den Spezialisten der Genossenschaftlichen FinanzGruppe Volksbanken Raiffeisenbanken: DZ BANK, Bausparkasse Schwäbisch Hall, DG HYP, DZ PRIVATBANK, easyCredit, MünchenerHyp, R+V Versicherung, Union Investment, VR Leasing Gruppe, WL BANK.

41. Internationale Osnabrücker Schwarzbunt-Tage 2017

– Der Treffpunkt für Züchter aus aller Welt –

PROGRAMM / PROGRAM

9:30 Uhr / 9:30 am

Holstein-Schau

mit den Spitzenkühen aus
dem Osnabrücker Zuchtgebiet

Holstein Show

with the best cows from
Osnabrueck area

Preisrichter / Judge
Mihaly Balogh (Ungarn)

Mittagspause / Lunch Break

13:15 Uhr / 1:15 pm

**Präsentation von
Nachzuchtgruppen**

**Presentation of
progeny groups**

14:15 Uhr / 2:15 pm

Top-Genetik-Auktion
von weiblichen Holstein-Elitetieren

Top-Genetic-Auction
with top quality females of
the Holstein breed

Haupt- und Klassensponsoren

HAUPTSPONSOREN

Sieger und Reservesieger
Junge Klassen / Färsen



Arbeitsgemeinschaft der
Volks- und Raiffeisenbanken
26031 Oldenburg

Sieger und Reservesieger
Mittlere Kuhklassen



Arbeitsgemeinschaft der
Volks- und Raiffeisenbanken
26031 Oldenburg

Sieger und Reservesieger
Alte Kuhklassen



Agravis Raiffeisen AG
Industrieweg 110
48155 Münster

KLASSENSPONSOREN

- Klasse 1 SCR Europe S.r.l., Via Mattei 2, Loc. Gariga, IT-29027 Podenzano (PC)
- Klasse 2 dmk, Deutsches Milchkontor GmbH, Industriestraße 27, 27404 Zeven
- Klasse 3 Sparkassen im Osnabrücker Land (KSK Bersenbrück, KSK Melle und Sparkasse OS)
- Klasse 4 milkrite InterPuls Europa, Hampton Park West, Semington Rd. Melksham, Wiltshire, SN12 6NB, GB
- Klasse 5 Kristen Stalleinrichtungen, Frank-Export GmbH, Schönemoorer Dorfstr. 63, 27777 Ganderkesee
- Klasse 6 H. Wilhelm Schaumann GmbH, An der Mühlenau 4, 25421 Pinneberg
- Klasse 7 H. Bröring GmbH u. Co. KG, Ladestr. 2, 49413 Dinklage
- Klasse 8 Rinderunion Baden-Württemberg e.V., Ölkofer Str. 41, 88518 Herbertingen
- Klasse 9 Dr. Schaette, SaluVet GmbH, Stahlstraße 5, 88339 Bad Waldsee
- Klasse 10 Lemmer Fullwood GmbH, Oberste Höhe, 53797 Lohmar
- Klasse 11 Biomin Deutschland GmbH, Röntgenstraße 27-29, 73431 Aalen
- Klasse 12 abiant Agrar GmbH, Borgwardring 3, 26802 Moormerland
- Klasse 13 Bergophor Futtermittel, Dr. Berger GmbH & Co. KG, Kronacher Str.13, 95326 Kulmbach
- Klasse 14 GELAMIN, Ges. f. Tierernährung mbH, Düngrstruper Str. 10, 27793 Wildeshausen

41 NN Darina 03.57621210, geb. 08.12.14, gek. 19.11.16 Kontr. 36,7 2,96 2,87 Bes.: Neßlage, F., Nortrup	V. : Pitbull 889060 M. : Dawn 03 55438206 01/86-85-83-85/85 MV. : Braxton 506607
42 Fiesta 03.57293396, geb. 24.11.14, gek. 06.12.16 Kontr. 28,4 3,50 2,96 Bes.: Schulze-Placke, H., Vennermoor	V. : Go Now RF 679573 M. : Festival 03 54649080 01/85-86-84-85/85 MV. : Goldday 635357
43 NN Elsa 03.57621205, geb. 18.11.14, gek. 09.12.16 Kontr. 36,4 3,31 3,08 Bes.: Neßlage, F., Nortrup	V. : Damion 505692 M. : Mox Elisa 08 14567324 04/92-90-92-92/92 MV. : Goldwin 503839
44 Farina 03.57293385, geb. 22.10.14, gek. 17.11.16 Kontr. 37,4 4,05 2,50 Bes.: Schulze-Placke, H., Vennermoor	V. : Impression 507112 M. : Fanta 03 52988275 03/88-84-88-87/87 MV. : MrMinister 505915
45 Nickelback 03.57180820, geb. 20.10.14, gek. 21.12.16 Kontr. 36,1 3,41 3,36 Bes.: Rottmann GbR, Niewedde	V. : Goldday 635357 M. : Nour 03 53530401 05/92-91-88-90/90 MV. : Shottle 505534
46 Norma Jean 03.57180819, geb. 20.10.14, gek. 19.10.16 Kontr. 27,1 3,70 3,36 Bes.: Rottmann GbR, Niewedde	V. : Goldday 635357 M. : Nour 03 53530401 05/92-91-88-90/90 MV. : Shottle 505534
47 Tracy 03.57335683, geb. 23.09.14, gek. 22.10.16 Kontr. 42,2 3,58 3,04 Bes.: Reinermann, U., Rüsfort, Zü.: USA	V. : Defender 507219 M. : Tamale 70811619 (1)GP 83 MV. : AltaSamoa 506590
48 KKH Madlen 03.57698942, geb. 13.09.14, gek. 04.11.16 Kontr. 40,0 3,76 3,41 Bes.: Kolckhorst-Kahle, Haltern	V. : Defender 507219 M. : KKH Madonna 03 53810885 04/88-91-89-89/89 MV. : Shottle 505534

Klasse 2

9:40 Uhr

(Sponsor ist das Deutsche Milchkontor, Zeven - DMK)



49 GNH Vera 05.38317591, geb. 08.09.14, gek. 20.10.16 Kontr. 38,1 3,51 3,41 Bes.: Grothaus-Nölker GbR, Ostkilver	V. : Defiant 507051 M. : GNH Verri 05 36590178 02/87-87-84-84/85 MV. : Samuelo 503821
50 MEY Antaris 03.57530450, geb. 28.08.14, gek. 09.11.16 Kontr. 34,5 3,14 3,11 Bes.: Meyer, H., Kettenkamp	V. : Select 262200 M. : MEY Athena 03 50427747 04/90-94-89-92/91 MV. : Duplex 505614
51 MEY Ravenna 03.57530445, geb. 19.08.14, gek. 11.08.16 100 Tage 3439 3,69 127 3,08 106 Bes.: Meyer, H., Kettenkamp	V. : Defender 507219 M. : MEY Romeika 03 54560094 01/84-85-86-86/86 MV. : Snowman 634400
52 Dornröschen 03.57679982, geb. 18.08.14, gek. 10.10.16 Kontr. 26,6 3,63 3,42 Bes.: Bielefeld, C., Dalvers, Zü.: Derboven,R.	V. : G Dreams 506669 M. : Dornröschen 05 80503818 02/86-86-86-86/86 MV. : Rubens RF 503592
53 BAL Halligalli 03.57778721, geb. 10.08.14, gek. 27.10.16 Kontr. 33,4 4,16 3,44 Bes.: Ballmann, J., Vennermoor	V. : Ladd P 298101 M. : BAL Heat 03 52792846 01/85-85-85-84/85 MV. : Carmano 915758
54 Britta 05.38337881, geb. 19.07.14, gek. 02.09.16 100 Tage 3459 3,70 128 3,53 250 Bes.: Straten GbR, Halverde	V. : Antares 678710 M. : Brise 05 35255774 05/85-83-82-84/83 MV. : Jetlag 505104
55 BAL Alcantara 03.57778712, geb. 17.07.14, gek. 02.09.16 100 Tage 3351 3,91 131 2,92 98 Bes.: Ballmann, J., Vennermoor	V. : G Dreams 506669 M. : Alabama 03 52594539 03/91-90-88-89/89 MV. : Million 506090
56 Fanfare 03.56991077, geb. 15.07.14, gek. 23.10.16 Kontr. 40,6 3,64 3,18 Bes.: Winter, A., Welplage	V. : Cox P 262474 M. : Fanta 03 53892616 01/84-84-84-85/84 MV. : Baxter 2 505854

Klasse 3

9:50 Uhr

(Sponsor sind die Kreissparkassen Bersenbrück und Melle und die Sparkasse Osnabrück)



57 Sabrina 03.57061521, geb. 21.06.14, gek. 06.09.16 100 Tage 3254 4,52 147 3,38 110 Bes.: Kendeler, A., Allendorf	V. : Beach 261800 M. : Sina 03 49885319 03/84-85-86-85/85 MV. : Ramos 253642
58 Passi 03.56617285, geb. 04.06.14, gek. 16.10.16 Kontr. 36,6 4,03 3,33 Bes.: Gärke, E., Kettenkamp	V. : Bench 262725 M. : Pietje 08 14906476 01/84-80-81-84/82 MV. : Zar 764415
59 Hanni 03.57390095, geb. 12.04.14, gek. 17.09.16 100 Tage 3379 3,94 133 3,20 108 Bes.: Annen, R., Loxten	V. : Platin 262205 M. : Helvitia 03 49799709 02/86-82-85-87/85 MV. : Ramos 253642
60 Wellness R 03.57293287, geb. 10.03.14, gek. 24.08.16 100 Tage 4107 2,58 106 3,07 126 Bes.: Kolckhorst-Kahle, Haltern, Zü.: Schulze-Placke,H.	V. : Kanu P 298164 M. : Welcome 03 54649070 01/84-84-81-86/84 MV. : Secure Red 889099
61 OH Dacumba 03.57455182, geb. 03.03.14, gek. 14.08.16 100 Tage 4086 3,84 157 3,30 135 Bes.: Ossege, S., Hardensetten	V. : Krunch 506811 M. : OH Dacoon 03 54980760 03/87-86-84-85/85 MV. : Bookem 889128
62 Linial 03.56759607, geb. 12.12.13, gek. 01.06.16 200 Tage 6641 4,04 268 3,33 221 Bes.: Timmering-Brandl KG, Vehs, Zü.: Stockelmann,W.	V. : Ladd P 298101 M. : Limone 03 54217982 01/85-86-80-82/83 MV. : Audacity 298031
63 KNS Black Pearl 03.56229994, geb. 30.10.13, gek. 30.11.16 Kontr. 33,0 2,84 3,23 Bes.: Niermann GbR, Schiplage	V. : Kite 505097 M. : KNS Paraneua 03 54165761 02/86-85-85-85/85 MV. : Burlent 996499

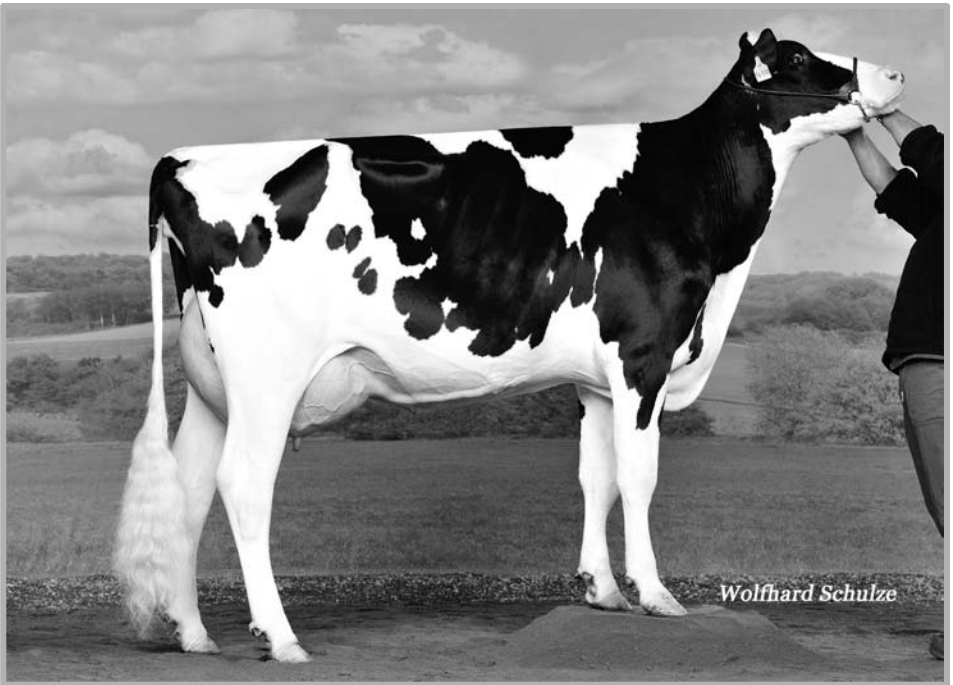

JBW Lady – Mutter des Verlosungskalbes

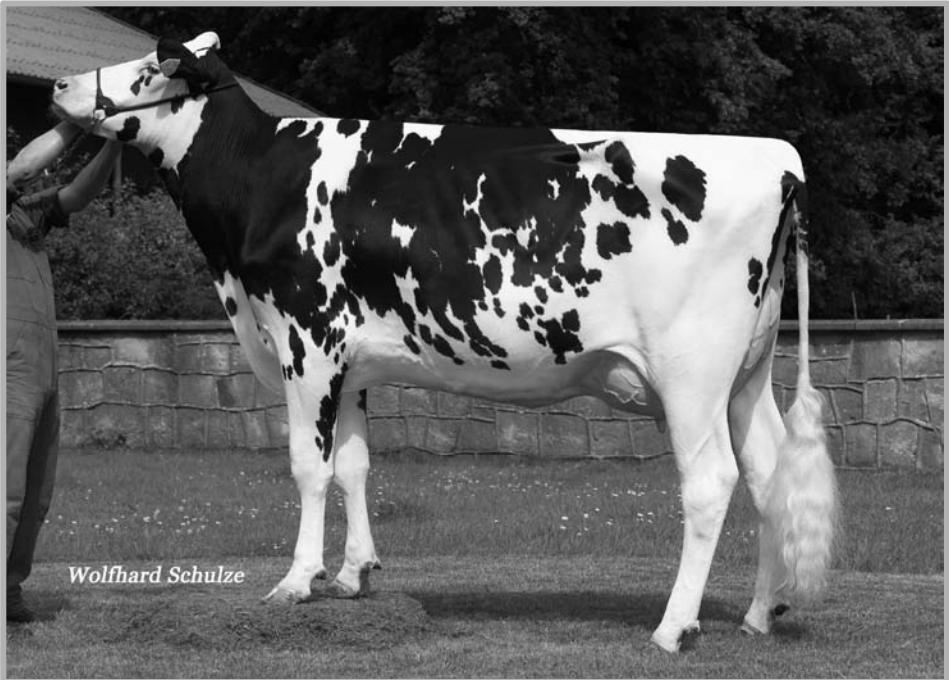

JBW Libelle – Großmutter des Verlosungskalbes

JBW LILLY

03.596.83914

geb.: 11.10.2016

Verlosung**Buck 264.055 CDF CVF BLF BYF**

BARNKAMPER BOBKA

Bube x Highlight

JBW Lady 03.574.96930

01/85-86-84-84/85

2.Kontr. 35,1 3,90 3,20

Boss 262.400 CDF CVF BLF BYF**OJBW Libelle 03.528.78690**

01/85-85-84-84/84

HL 2 12378 3,66 453 3,22 398

4/4LA 10329 3,83 396 3,24 335

Alexis 260.055 CVF BLF BYF**JBW Laila (v. Wizzard)**

01/84-83-85-85/85

HL 3 11464 3,59 412 3,19 366

3/3LA 11249 3,40 383 3,11 350

Nehmen Sie ein hochinteressantes Zuchtkalb mit nach Hause!

Lilly ist eine Tochter des exterieurstarken Bube-Sohnes Buck.

Mutter JBW Lady ist eine vielversprechende Boss-Tochter und die Großmutter JBW Libelle war eine der besten Alexis –Töchter.

Take home this interesting calf!

Her sire the Bube-son Buck is a top-conformation bull.

Lilly's dam is a very promising Boss-daughter and the granddam was one of the best offspring of the former OHG-bull Alexis.

OSNABRÜCKER JUNGZÜCHTER STELLEN SICH VOR!

Wir, die Osnabrücker Jungzüchter haben Spaß an der Arbeit mit Tieren und an der Gemeinschaft! Zum Beispiel im Trainingslager vor den Schwarzbunt-Tagen, wenn wir alle zusammen abends im Stroh bei den Kühen sitzen und unsere Pizza essen. Oder wenn wir uns in den Wintermonaten bei Beinker in Vennermoor oder der OHG in Melle treffen und nach interessanten Vorträgen noch weiter reden. Auch die Teilnahme an Jungzüchterwettbewerben, wo jeder dem anderen hilft und wenn es nur die Topline vom Kälbchen ist, sind ein „Highlight“. Schau dir doch einfach mal unser Programm an! Vielleicht ist ja auch etwas für dich dabei! Finden kannst du uns auch im Internet unter <http://www.ohg-genetic.de/Jungzuechter>. Komm doch einfach mal vorbei, du bist herzlich willkommen! Wir freuen uns auf dich!

JZ-Klönabend

6.2.2017, 20 Uhr, OHG

Dr. Schätte berichtet über „Das Gesund-Konzept: von der Vorbeugung bis zur Behandlung auf Basis von Heilpflanzen.“

Jungzüchterfahrt 2017

Ende März soll eine dreitägige Jungzüchterfahrt in Richtung Dresden stattfinden. Auf dem Plan stehen Betriebsbesichtigungen, eine Brauereibesichtigung und viel Spaß!

JZ-Klönabend

6.3.2017, 20 Uhr, OHG

Friedrich Rottmann hält einen Vortrag über das Anpaarungsprogramm Alta Mate und KuhVision

Verlosung zugunsten des ambulanten Kinderhospizdienstes Osnabrück

Geschulte ehrenamtliche Mitarbeiter begleiten Familien, in denen ein lebensverkürzt erkranktes Kind oder Jugendlicher lebt. Sie sind für die Familien in der Zeit der Erkrankung, im Sterben und in der Zeit der Trauer ein verlässlicher Wegbegleiter. Die Begleitung ist für die betroffenen Familien kostenfrei. Mehr Informationen finden Sie auch im Internet unter www.osnabruecker-hospiz.de.

**AMBULANTER
KINDERHOSPIZDIENST
OSNABRÜCK**

Getragen vom Osnabrücker Hospizverein,
gefördert durch Kinderhospiz Löwenherz e.V., Syke

**OSNABRÜCKER
HOSPIZ**



Der Jungzüchterclub Osnabrück e.V. spendet einen Teil des Erlöses aus der Verlosung an den Kinderhospizdienst.

1 Los 2,50 €, 5 Lose 10 € am Stand der Jungzüchter neben dem Verlosungskalb in der Tierhalle und bei allen mobilen Verkäufern!

VIELEN DANK FÜR IHRE GROSSZÜGIGE UNTERSTÜTZUNG!

Klasse 4

10:15 Uhr

(Sponsor ist milkrite InterPuls, Europa, Großbritannien)

milkrite InterPuls
Improving every farm we touch

64 Hanna 03.57061481, geb. 17.11.13, gek. 11.12.16 La 305 9382 3,84 360 3,63 341 Bes.: Kendeler, A., Allendorf	V. : Select 262200 M. : Henny 03 51894062 01/84-84-85-83/84 MV. : Ramos 253642
65 Anna 03.56803989, geb. 29.10.13, gek. 28.10.16 La 250 5670 4,22 239 3,60 204 Bes.: Middeklampf, A., Grönloh, Zü.: Wilstar Holsteins USA	V. : Redburst M. : Anna Red 01 40776858 (2)EX 90 MV. : Advent-Red 298074
66 Hanne 05.37967751, geb. 28.10.13, gek. 16.10.16 La 280 7739 3,53 273 3,40 263 Bes.: Teikemeier, J., Petershagen	V. : Elysee 262140 M. : Hannah 05 36827186 01/79-86-79-83/82 MV. : Altalota 506303
67 LEY E Blaue 05.38121322, geb. 16.10.13, gek. 10.11.16 La 301 13017 3,83 498 3,46 451 Bes.: Leyschulte-Steer GbR, Seeste	V. : Elysee 262140 M. : LEY E Blop 05 36699643 01/78-83-79-82/81 MV. : Ashlar 503940
68 Bounty 03.56365567, geb. 07.10.13, gek. 12.09.16 La 305 9570 3,57 342 3,44 329 Bes.: Wille, M., Bippen	V. : Elysee 262140 M. : Blume 03 53237056 01/83-85-82-83/83 MV. : Buffon 260266
69 Fanny 03.56669871, geb. 16.09.13, gek. 03.12.16 La 305 10274 3,28 337 3,06 314 Bes.: Rückin, W., Schwagstorf, Zü.: Niederwestberg, St.	V. : Shaw 506809 M. : Fina 03 54474211 01/86-85-86-85/85 MV. : Beacon 506312
70 Combi 05.37595968, geb. 13.09.13, gek. 01.11.16 La 305 8720 5,03 439 3,62 316 Bes.: Steinkamp, C., Varl	V. : Beach 261800 M. : Catina 05 36511816 01/82-84-84-84/84 MV. : Wizzard 255575
71 GNH Ossi 05.37847468, geb. 10.09.13, gek. 07.12.16 La 305 9545 4,06 388 3,49 333 Bes.: Grothaus-Nölker GbR, Ostkilver	V. : Beacon 506312 M. : Ossi 03 52058322 03/85-87-81-83/83 MV. : Alliance 142272
72 Jana 03.57013162, geb. 02.08.13, gek. 12.09.16 La 305 9560 3,37 322 3,55 339 Bes.: Wille, M., Bippen, Zü.: Grothaus, U.	V. : Summer 261535 M. : Jenny 03 55154683 01/85-85-85-85/85 MV. : Goldino 258696

Klasse 5

10:25 Uhr

(Sponsor ist Kristen Stalleinrichtungen, Ganderkesee)



73 KJH Dana 03.56190350, geb. 23.06.13, gek. 12.09.16 La 305 9353 3,84 359 3,33 311 Bes.: Klöcker-Jürgens GbR, Schwege	V. : Lauthority 506330 M. : KJH Delia 03 54050643 01/82-82-84-84/83 MV. : Cleveland 503991
74 KNS Dorfschöne 03.56583891, geb. 30.05.13, gek. 16.12.16 La 305 9943 3,85 383 3,52 350 Bes.: Fritze Meier, Dr., Osnabrück, Zü.: Niermann, K.	V. : Yorick 500284 M. : KNS Dorflady 03 51006603 03/92-93-91-91/92 MV. : Ramos 253642
75 Chiara 03.56565768, geb. 18.05.13, gek. 04.11.16 La 305 11646 2,71 316 3,32 387 Bes.: Kolckhorst-Kahle, Haltern, Zü.: USA	V. : Earnhardt 506912 M. : Crystal 01 41008150 (2)EX 90 MV. : Observer 889096
76 Harfe 05.37837562, geb. 10.05.13, gek. 13.09.16 La 305 7622 3,96 302 3,53 269 Bes.: Scheffer, H., Bösperde	V. : Maxim 261380 M. : Hanna 05 36730487 01/80-83-83-82/82 MV. : Radon 672586
77 Snowla 07.62521124, geb. 05.05.13, gek. 22.10.16 La 305 10571 3,83 405 3,43 363 Bes.: Warder, D., Westerhausen, Zü.: ALH Genetics NL	V. : Snow RF 832568 M. : MB Lila 03 51673562 (1)VG 87 MV. : Baxter 2 505854
78 KJH Liana 03.56348087, geb. 18.04.13, gek. 03.10.16 2/1LA 7778 3,81 296 3,59 279 Bes.: Klöcker-Jürgens GbR, Schwege	V. : Lauthority 506330 M. : KJH Indiana 03 50620407 04/93-91-91-90/91 MV. : Derek 2 503814
79 GNH Rose 05.37847416, geb. 08.03.13, gek. 02.10.16 La 305 9514 3,84 365 3,20 304 Bes.: Grothaus-Nölker GbR, Ostkilver	V. : Atwood 889057 M. : Rose 14 02609010 02/88-89-88-87/88 MV. : Eland 002605
80 Dorfqueen 03.55981004, geb. 27.02.13, gek. 28.09.16 La 305 11141 4,76 530 3,37 376 Bes.: Niermann GbR, Schiplage, Zü.: Thoele, H.	V. : Yorick 500284 M. : KNS Dorflady 03 51006603 03/92-93-91-91/92 MV. : Ramos 253642
81 Mabelle 03.55750436, geb. 16.02.13, gek. 17.12.16 La 305 11010 4,10 451 3,47 382 Bes.: Gr. Honebrink, F., Nordhausen, Zü.: Jesse, R.	V. : Snowflake 678530 M. : Miriam 03 54379284 02/86-87-87-86/87 MV. : Gerard 506264

Klasse 6

10:35 Uhr

(Sponsor ist die H. Wilhelm Schaumann GmbH, Pinneberg)



82 MEY Madison 03.56430279, geb. 05.02.13, gek. 02.08.16 La 253 9642 3,60 347 2,95 284 Bes.: Meyer, H., Kettenkamp	V. : Dauden ISY 506337 M. : MEY Minna 03 53956366 01/84-82-85-83/84 MV. : Pagini 260494
83 BAL Libelle 03.56120665, geb. 04.02.13, gek. 27.04.16 La 305 10941 3,76 411 3,26 357 Bes.: Ballmann, J., Vennermoor	V. : Goldino 258696 M. : BAL Libelle DT 03 49291620 05/93-93-87-87/89 MV. : Champion 505223
84 KNS Moulinrouge 03.56229897, geb. 1.1.13, gek. 19.6.16 2/171 Tage 5883 4,37 257 3,30 194 Bes.: Niermann GbR, Schiplage	V. : Ladd P 298101 M. : SHB Mrspol 09 40315261 01/85-86-84-87/86 MV. : Mr.Sam 505572
85 TNP Fanny 03.55617728, geb. 28.12.12, gek. 14.07.16 La 305 10046 3,79 381 3,47 349 Bes.: Nölker, T., Pye	V. : Goldino 258696 M. : TNP Furgy 03 1752729 03/85-84-86-87/86 MV. : Wizzard 255575
86 Britta 03.55831559, geb. 28.11.12, gek. 25.06.16 La 305 11699 4,10 480 3,18 372 Bes.: Knollmeyer, H., Müschen	V. : Mogul 506694 M. : Birte 03 54220433 MV. : Gerard 506264
87 Mila 05.37450219, geb. 25.10.12, gek. 24.05.16 La 305 11455 3,87 443 3,24 371 Bes.: Teikemeier, J., Petershagen	V. : Epic 889147 M. : Missmarple 05 80089736 04/87-88-87-86/87 MV. : Ramos 253642
88 Greta 15.01982743, geb. 17.10.12, gek. 08.12.16 La 305 9776 3,71 363 3,32 325 Bes.: Kettmann, W., Loxten, Zü.: Schick GbR	V. : G Dreams 506669 M. : Gerda 15 03317611 05/85-85-86-83/85 MV. : Entdecker 469560
89 AMA Swarovski 03.55601620, geb. 02.10.12, gek. 10.07.16 La 305 8036 3,86 310 3,31 266 Bes.: Asmuß, A., Wulfen	V. : Gold Chip 889127 M. : WH Saphira 03 47804491 04/91-93-87-88/89 MV. : Lee 503568
90 Edelgold 03.55697695, geb. 03.08.12, gek. 17.11.16 La 305 8239 4,32 356 3,39 279 Bes.: Rückin, W., Schwagstorf	V. : Barnaby 832221 M. : Edelweiss 03 52334573 02/86-87-86-86/86 MV. : Jose 255699
91 IR Anelia 01.20472694, geb. 17.02.12, gek. 28.01.16 2/2LA 13246 3,57 473 3,19 423 HL 2 14944 3,61 540 3,18 475 Bes.: Bielefeld, C., Dalvers, Zü.: Rossen, I.	V. : Sanchez 506092 M. : IR Anni 01 17149031 01/84-84-84-84/84 MV. : Knowledge 503983

Klasse 7

11:00 Uhr

(Sponsor ist die H. Bröring GmbH & Co. KG, Dinklage)



92 Bianca 03.55492536, geb. 30.01.13, gek. 29.12.16 3/2LA 8147 4,21 343 3,47 283 HL 2 9144 4,27 390 3,49 319 Bes.: Neßlage, F., Nortrup, Zü.: Evers,S.	V. : Summer 261535 M. : Bange 03 54623356 04/86-86-85-86/86 MV. : Shottle 505534
93 Blinka 03.55547284, geb. 09.11.12, gek. 17.10.16 3/2LA 10998 3,26 359 3,42 376 HL 2 12701 3,40 432 3,54 449 Bes.: Bissmeyer GbR, Krukum	V. : Xaver 261580 M. : Blissa 03 53143758 01/84-83-84-84/84 MV. : Ramos 253642
94 GNH Nora 05.37300382, geb. 22.10.12, gek. 28.11.16 3/2LA 10605 4,01 425 3,44 365 HL 2 11583 3,99 462 3,46 401 Bes.: Grothaus-Nölker GbR, Ostkilver	V. : Dertour 599474 M. : GNH Nelke 05 36590174 01/83-83-85-82/83 MV. : Fidelity 298011
95 Perle 03.56135759, geb. 13.10.12, gek. 16.11.16 3/2LA 9343 4,07 380 3,55 332 HL 1 10988 3,81 419 3,38 371 Bes.: Wübbolt, T., Gr. Mimmelage	V. : Xaver 261580 M. : Perle 03 47968968 01/84-85-80-83/83 MV. : Manat 830287
96 GNH Britti 05.37300347, geb. 24.07.12, gek. 10.07.16 3/2LA 9097 4,46 406 3,59 327 HL 2 9897 4,51 446 3,54 350 Bes.: Grothaus-Nölker GbR, Ostkilver	V. : Fever 506328 M. : GNH Britny 05 36590170 04/90-90-86-89/88 MV. : Denzel 503973
97 SHo Schwanensee 03.55892905, geb. 11.6.12, gek. 30.8.16 3/2LA 10448 4,02 420 3,56 372 HL 2 10641 4,13 439 3,60 383 Bes.: Bielefeld, C., Dalvers, Zü.: Schwarze,W.	V. : Goldsun 506487 M. : Beatrix 03 48612028 02/86-87-88-86/87 MV. : Starleader 503522
98 Marielu 05.37450179, geb. 10.06.12, gek. 24.10.16 3/2LA 9283 4,22 392 3,37 313 HL 2 10405 4,12 429 3,38 352 Bes.: Teikemeier, J., Petershagen	V. : Maxim 261380 M. : Madeline 05 78410031 04/88-88-85-87/87 MV. : Lee 503568
99 Bluestar 03.55026043, geb. 22.05.12, gek. 29.06.16 3/2LA 8477 4,07 345 3,26 276 HL 2 9220 4,24 391 3,13 289 Bes.: Kettmann, W., Loxten, Zü.: Canada	V. : Gold Chip 889127 M. : Bluebell 9612897 (1)VG 87 MV. : Jet Stream 558361
100 Barcelona 03.55617685, geb. 08.05.12, gek. 03.01.17 2/2LA 11345 3,90 443 3,38 383 HL 2 12176 3,90 475 3,31 403 Bes.: Nölker, T., Pye, Zü.: USA	V. : Beau 889174 M. : Beauty 03 53478809 (1)VG 87 MV. : Mac 505949

Klasse 8

11:10 Uhr

(Sponsor ist die Rinderunion Baden-Württemberg, Herbertingen)



101 Naima 03.55494885, geb. 01.04.12, gek. 27.04.16 3/2LA 11185 3,56 398 3,09 346 HL 2 11344 3,50 397 3,25 369 Bes.: Rottmann GbR, Niewedde	V. : Artes 506551 M. : New Jersey 03 53530423 01/85-84-85-83/84 MV. : Baxter 2 505854
102 Charly 03.55492705, geb. 31.03.12, gek. 04.09.16 3/2LA 11176 4,03 450 3,09 345 HL 2 12285 4,05 497 3,11 382 Bes.: Bielefeld, C., Dalvers, Zü.: Derboven,R.	V. : Atwood 889057 M. : Chantal 03 53664154 02/85-84-85-86/85 MV. : Jake 506151
103 Grazia 05.37497059, geb. 20.03.12, gek. 01.01.17 3/2LA 11644 4,10 477 3,51 409 HL 2 12293 4,36 536 3,55 437 Bes.: Gülker, A., Haldem, Zü.: Canada	V. : Lauthority 506330 M. : Genny 01 05047994 (2)VG 87 MV. : Aladdin 503905
104 WKM Greta 03.54923239, geb. 13.09.11, gek. 12.03.16 3/2LA 11717 3,34 391 3,41 399 HL 2 12154 3,41 415 3,37 409 Bes.: Bielefeld, C., Dalvers, Zü.: Westrup-Koch Milch GbR	V. : Elvan 260890 M. : WKM Edelrose 03 51302055 02/86-86-86-87/86 MV. : Jose 255699
105 RR Paloma 03.55080765, geb. 05.07.11, gek. 02.04.16 3/2LA 12811 3,32 425 3,10 397 HL 2 14161 3,52 499 3,11 440 Bes.: Reinermann, U., Rüsfort	V. : Jordan 506285 M. : RR Pamela 03 53157442 03/88-87-85-85/86 MV. : Shottle 505534
106 Jolie 03.55026024, geb. 19.12.11, gek. 26.11.16 4/3LA 9039 3,62 327 3,23 292 HL 2 11596 3,51 407 3,15 365 Bes.: Kettmann, W., Loxten	V. : Sea 506327 M. : Jule 05 35701628 MV. : Ashlar 503940
107 NN Wella 03.55110711, geb. 10.12.11, gek. 30.10.16 4/3LA 10190 3,39 345 3,30 336 HL 2 12074 3,31 400 3,22 389 Bes.: Neßlage, F., Nortrup	V. : Lonar 811067 M. : NN Waleria 03 53420211 02/88-89-84-86/86 MV. : Sanchez 506092
108 KJH Illinois 03.55442240, geb. 09.12.11, gek. 20.11.16 4/3LA 10984 3,35 368 3,13 344 HL 2 12451 3,53 440 2,98 371 Bes.: Klöcker-Jürgens GbR, Schwege	V. : Sea 506327 M. : KJH Indiana 03 50620407 04/93-91-91-90/91 MV. : Derek 2 503814
109 Hedi 03.54313599, geb. 26.10.11, gek. 25.11.16 4/3LA 9033 3,60 325 3,45 312 HL 3 10954 3,48 381 3,42 375 Bes.: Wischmeier, R., Föckinghausen	V. : Goldino 258696 M. : Haiti 03 52575875 01/84-83-81-82/82 MV. : MrMinister 505915

Klasse 9

11:20 Uhr

(Sponsor ist SaluVet GmbH, Bad Waldsee)



Dr. Schaette

Das GesundKonzept für Tiere.

110 Sally 03.54496381, geb. 03.05.11, gek. 06.11.16 4/3LA 7053 3,96 279 3,26 230 HL 3 8739 3,97 347 3,19 279 Bes.: Abbenhorn, R., Ostbevern, Zü.: Wietkamp,L.	V. : Sallas 328275 M. : Sabine 03 50429236 MV. : Tiamo 326769
111 New York 03.54314377, geb. 09.03.11, gek. 18.10.16 4/3LA 8694 4,76 414 3,73 324 HL 3 9370 5,05 473 3,68 345 Bes.: Vollenbröker, B., Weilbergen, Zü.: Rottmann,F.	V. : Lonar 811067 M. : Nostalgie 03 50013929 05/93-88-91-91/91 MV. : Manager ET 840463
112 Diadora 05.36418078, geb. 14.05.10, gek. 28.06.16 4/3LA 10066 4,21 424 3,39 341 HL 3 11541 4,21 486 3,37 389 Bes.: Beyer, R., Seeste	V. : Shottle 505534 M. : Diadem 05 80663670 02/89-88-85-88/87 MV. : Goldwin 503839
113 Hortensie 03.54093410, geb. 13.10.10, gek. 21.10.16 5/4LA 10866 3,71 403 3,22 350 HL 2 12040 3,65 440 3,26 392 Bes.: Annen, R., Loxten	V. : Ramos 253642 M. : Hortense 03 52000286 03/86-88-85-86/86 MV. : Calypso 505887
114 Mox Elisa 08.14567324, geb. 11.03.10, gek. 02.11.16 5/4LA 10424 4,21 439 3,37 351 HL 3 11800 4,24 500 3,40 401 Bes.: Neßlage, F., Nortrup, Zü.: Mock GbR	V. : Goldwin 503839 M. : Ella 03 51204621 07/90-90-90-90/90 MV. : Zenith 505319
115 KKH Marika 03.52926095, geb. 19.12.09, gek. 04.05.16 5/4LA 11434 4,13 472 3,40 389 HL 3 11770 4,07 479 3,42 402 Bes.: Kolckhorst-Kahle, Haltern	V. : Shottle 505534 M. : KKH Marinka 03 47500231 05/88-91-87-89/89 MV. : Dorado 252353
116 GRH Annika 03.52541399, geb. 17.05.09, gek. 20.06.16 5/4LA 10683 4,53 484 3,36 359 HL 4 13158 4,29 565 3,28 432 Bes.: Bielefeld, C., Dalvers, Zü.: Gebhardt,A.	V. : Shottle 505534 M. : OHB Annabell 03 50897907 01/85-83-86-86/85 MV. : Goldwin 503839
117 MUH Luna Red 03.52696856, geb. 30.01.09, gek. 22.11.16 5/4LA 8789 4,38 385 3,56 313 HL 4 9633 4,32 416 3,52 339 Bes.: Marquard, U., Icker	V. : Classic PS 297790 M. : Leika DT 03 49316283 02/86-88-86-84/86 MV. : Jordan-Red 297677

Klasse 10 11:30 Uhr
(Sponsor ist Lemmer Fullwood GmbH, Lohmar)

LEMMER
FULLWOOD
Können melken mit Verstand...

118 KNS Goldengate 03.51764677, geb. 12.08.08, gek. 13.11.16	V. : Goldwin	503839
5/4LA 12154 4,50 547 3,36 408	M. : KNS Ginster	03 49747258
HL 3 13675 4,59 627 3,30 451	02/88-90-87-88/88	
Bes.: Niermann GbR, Schiplage	MV. : Shottle	505534

119 KKH Karmelinda 03.49756537, geb. 20.02.06, gek. 09.10.16	V. : Classic PS	297790
7/6LA 12940 3,05 395 3,32 429	M. : KKH Katja	03 49130387
HL 4 15781 3,24 511 3,09 487	01/84-85-84-85/85	
Bes.: Kolckhorst-Kahle, Haltern	MV. : Rubens RF	503592

120 Honduras 03.50462491, geb. 31.08.06, gek. 14.12.16	V. : Ramos	253642
8/7LA 12072 3,79 457 3,33 402	M. : Hera	03 49424083
HL 3 14264 3,55 506 3,13 446		
Bes.: Annen, R., Loxten	MV. : Carlo	256434

121 Harfe 05.80589343, geb. 17.10.07, gek. 24.11.16	V. : Ramos	253642
8/7LA 11359 3,42 389 3,11 353	M. : Heike	05 79857146
HL 3 12660 3,29 416 3,09 391	01/85-86-85-84/85	
Bes.: Wischmeier, R., Föckinghausen, Zü.: Starke, W.	MV. : Lancelot	254210

122 AMA Farina 03.49315697, geb. 01.11.03, gek. 30.01.16	V. : Ramos	253642
9/9LA 9358 4,27 400 3,49 327	M. : AMA Fabiola	03 47250060
HL 7 9998 4,14 414 3,55 355		
Bes.: Asmuß, A., Wulfen	MV. : Hassan	254555



MATRIX 262.775 • geb. 13.08.2012 • Zü.: Junghans, Ahe • Bes.: Osnabrücker Herdbuch eG

Maxim 261.380

Fiona 03.52497570

02/86-86-84-86/85

5/5 La. 9226 4,04 373 3,16 292

HL 5 12072 3,65 441 3,09 373

Baxter 505.854

Fauna 03.49302092

01/85-86-86-85/85

7/7 La. 9503 4,28 407 3,29 313

HL 4 10281 4,54 467 3,36 345

Ramos 253.642

Flamme 03.47363657 (v.Lee)

01/86-84-78-81/82

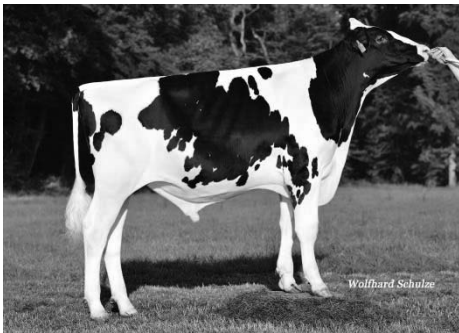

Milchleistung					
Töchter	Betriebe		Sicherheit		
-	-		73 %		
Milch kg	Fett %	Fett kg	Eiw. %	Eiw.kg	
rein genomischer Zuchtwert					
ZW	+1174	-0,04	+42	-0,05	+34

gRZG	gRZM	gRZE	gRZS	gRZR	gRZN
134	125	117	103	116	122

Töchter: - Betriebe: - Milchtyp: 124 Körper: 114 Fundament: 103 Euter: 114

Merkmal	Extrem	Standardisierte Zuchtwerte						Extrem	
		64	76	88	100	112	124		136
Größe	klein							114	groß
Milchcharakter	wenig							119	viel
Körpertiefe	wenig							107	viel
Stärke	schwach	96							stark
Beckenneigung	ansteigend							106	abfallend
Beckenbreite	schmal							109	breit
Hinterbeinwinkelung	steil	89							gewinkelt
Klauenwinkel	flach	90							steil
Sprungelenk	derb							106	trocken
Hinterbeinstellung	nach außen	98							parallel
Bewegung	schlecht							102	gut
Hintereuterhöhe	tief							116	hoch
Zentralband	schwach							116	stark
Strichplatzierung vorn	außen							109	innen
Strichplatzierung hinten	außen							124	innen
Vordereuteraufhäng.	lose							104	fest
Eutertiefe	tief							110	hoch
Strichlänge	kurz							100	lang

Klasse 11

13:15 Uhr

(Sponsor ist die Biomin Deutschland GmbH, Aalen)



123 WFL Lionore 03.57228837, geb. 16.11.14, gek. 27.11.16 Kontr. 42,7 4,46 3,29 Bes.: Linkmeyer GbR, Haltern	V. : Matrix 262775 M. : WFL Liane 03 54023287 04/88-88-86-86/87 MV. : Wizzard 255575
124 Havanna 03.57971358, geb. 21.10.14, gek. 22.11.16 Kontr. 35,3 3,69 3,38 Bes.: Middendorf, S., Stockum	V. : Matrix 262775 M. : Hanna 03 54469569 01/83-86-82-82/83 MV. : Altalota 506303
125 GKC Marokko 03.57815275, geb. 12.10.14, gek. 29.11.16 Kontr. 31,0 3,97 2,89 Bes.: Gr. Klusmann, Campemoor	V. : Matrix 262775 M. : GKC Euro 03 52454808 01/84-83-76-82/81 MV. : Ramos 253642
126 Sonja 03.57211859, geb. 12.10.14, gek. 22.12.16 Bes.: Engelke, A., Loxten	V. : Matrix 262775 M. : Sonne 03 53376216 01/83-80-83-84/83 MV. : Ramos 253642
127 Maria 03.57321733, geb. 08.10.14, gek. 11.10.16 100 Tage 3928 3,72 146 3,26 128 Bes.: Lübbert, W., Schleddehausen	V. : Matrix 262775 M. : Maria 03 55124656 01/84-84-80-81/82 MV. : Player 260885
128 GKC Matrix 03.57815259, geb. 16.09.14, gek. 04.09.16 100 Tage 3154 3,58 113 3,14 99 Bes.: Gr. Klusmann, Campemoor	V. : Matrix 262775 M. : GKC Maira 03 55901898 MV. : Altima 506645
129 Almut 03.57411588, geb. 14.09.14, gek. 23.09.16 Kontr. 34,1 3,89 3,30 Bes.: Thöle, Hch., Westendorf	V. : Matrix 262775 M. : Alster 03 54149285 01/84-85-84-84/84 MV. : Beacon 506312
130 Laura 03.57731521, geb. 12.09.14, gek. 08.10.16 Kontr. 31,1 3,65 3,27 Bes.: Paul, W., Hardensetten	V. : Matrix 262775 M. : Linda 03 55400858 MV. : Wizzard 255575



RR LEXUS 262.838 ET • geb. 03.10.2012 • Zü.: Reinermann, Rüsfort • Bes.: Osnabrücker Herdbuch eG

Lexor 506.684

RR River 03.54049626

03/89-89-88-88/88

3/3 La. 14080 4,40 619 3,54 498

HL 3 14916 4,43 661 3,54 528

Super 506.180

RR Rivalin 03.52239222

02/90-89-86-89/88

2/2 La. 13891 4,30 598 3,54 492

HL 2 14719 4,11 605 3,46 509

Bolton 505.807

RR Rieka 03.50104880 (v.Shottle)

04/92-91-87-90/90

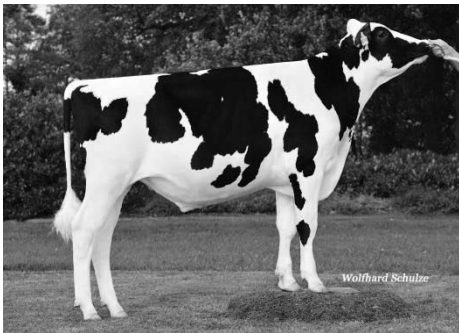

Milchleistung					
Töchter	Betriebe	Sicherheit			
-	-	73 %			
Milch kg	Fett %	Fett kg	Eiw. %	Eiw.kg	
rein genomischer Zuchtwert					
ZW	+562	+0,37	+58	+0,22	+41

gRZG	gRZM	gRZE	gRZS	gRZR	gRZN
140	132	119	103	108	119

Töchter: - Betriebe: - Milchtyp: 107 Körper: 111 Fundament: 114 Euter: 114

Merkmal	Extrem	Standardisierte Zuchtwerte						Extrem	
		64	76	88	100	112	124		136
Größe	klein							113	groß
Milchcharakter	wenig							104	viel
Körpertiefe	wenig							113	viel
Stärke	schwach							107	stark
Beckenneigung	ansteigend							100	abfallend
Beckenbreite	schmal	85							breit
Hinterbeinwinkelung	steil	97							gewinkelt
Klauenwinkel	flach							118	steil
Sprungelenk	derb							111	trocken
Hinterbeinstellung	nach außen	97							parallel
Bewegung	schlecht							110	gut
Hintereuterhöhe	tief							109	hoch
Zentralband	schwach							121	stark
Strichplatzierung vorn	außen							104	innen
Strichplatzierung hinten	außen							121	innen
Vordereuteraufhäng.	lose							108	fest
Eutertiefe	tief							109	hoch
Strichlänge	kurz							109	lang

Klasse 12

13:25 Uhr

(Sponsor ist die abiant Agrar GmbH, Moormerland)



personal
technik
agrار

131 Lieselotte 03.57321735, geb. 20.10.14, gek. 01.12.16 Kontr. 35,1 3,62 3,36 Bes.: Lübbert, W., Schledehausen	V. : Lexus 262838 M. : Lieselotte 03 55124706 MV. : Maxim 261380
132 Anni 03.57118087, geb. 23.09.14, gek. 18.11.16 Kontr. 31,8 3,81 3,22 Bes.: Timpe, Ch., Grafeld	V. : Lexus 262838 M. : Anki 03 55168606 01/81-84-81-84/83 MV. : Lector 261484
133 München 03.57875087, geb. 17.09.14, gek. 16.10.16 Kontr. 37,6 3,89 3,52 Bes.: Wübbolt, T., Gr. Mimmelage	V. : Lexus 262838 M. : Marion 03 52248633 01/85-83-85-84/84 MV. : Wizzard 255575
134 Azalle 03.57713441, geb. 16.09.14, gek. 06.12.16 Kontr. 30,4 4,78 3,06 Bes.: Specker z. Lage, Wolthausen, Zü.: Garlich,R.	V. : Lexus 262838 M. : Arianne 03 55866171 01/84-84-81-79/81 MV. : Berryhill 506480
135 LEY Kubert 05.38449699, geb. 27.08.14, gek. 29.08.16 100 Tage 3024 3,37 102 3,51 106 Bes.: Leyschulte-Steer GbR, Seeste	V. : Lexus 262838 M. : LEY Kelly 05 36907446 01/84-82-84-81/82 MV. : Alexander 506098
136 WKM Nicky 03.57134174, geb. 26.08.14, gek. 03.09.16 100 Tage 3296 4,10 135 3,25 107 Bes.: Westrup-Koch Milch GbR, Linne	V. : Lexus 262838 M. : WKM Naute 03 54923222 01/84-82-82-83/83 MV. : Shout 506313
137 Osnatel 03.57504235, geb. 08.08.14, gek. 18.11.16 Kontr. 29,0 4,68 3,53 Bes.: Revermann, H., Schelmkappe	V. : Lexus 262838 M. : Osanna 03 53848146 02/83-83-83-85/84 MV. : Ramos 253642
138 Gunilla 05.38609564, geb. 22.07.14, gek. 15.08.16 100 Tage 3593 4,04 145 3,06 110 Bes.: Langer, H., Spradow	V. : Lexus 262838 M. : Gina 05 37628928 MV. : Wizzard 255575



FWS BOOM 262.395 ET • geb. 31.01.2012 • Zü.: Wissmann, Suttorf • Bes.: Osnabrücker Herdbuch eG

Bookem 889.128

FWS Whitney 03.53454670

01/84-86-83-85/85

3/3 La. 11544 3,39 391 3,21 371

HL 2 11290 3,64 411 3,29 371

Bogart 506.149

OH Windspiel 03.50513802 FT

02/86-85-86-87/86

4/3 La. 12201 3,37 411 3,11 380

HL 2 14596 3,34 487 3,06 446

Toystory 505.725

OH Valerie 03.49308258 DT (v. Champion)

02/86-88-85-87/87

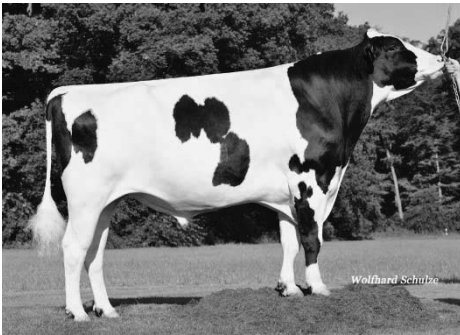

Milchleistung					
Töchter	Betriebe		Sicherheit		
284	158		97 %		
	Milch kg	Fett %	Fett kg	Eiw. %	Eiw.kg
305 Tg.	9479	3,82	362	3,31	314
ZW	+1640	+0,03	+68	-0,03	+52

RZG	RZM	RZE	RZS	RZR	RZN
147	138	121	113	110	121

Töchter: 201

Betriebe: 123

Milchtyp: 119

Körper: 113

Fundament: 102

Euter: 123

Merkmal	Extrem	Standardisierte Zuchtwerte							Extrem	
		64	76	88	100	112	124	136		
Größe	klein								110	groß
Milchcharakter	wenig								119	viel
Körpertiefe	wenig								101	viel
Stärke	schwach	99								stark
Beckenneigung	ansteigend								107	abfallend
Beckenbreite	schmal								120	breit
Hinterbeinwinkelung	steil								108	gewinkelt
Klauenwinkel	flach	89								steil
Sprungelenk	derb								107	trocken
Hinterbeinstellung	nach außen								106	parallel
Bewegung	schlecht								103	gut
Hintereuterhöhe	tief								129	hoch
Zentralband	schwach								112	stark
Strichplatzierung vorn	außen								123	innen
Strichplatzierung hinten	außen								129	innen
Vordereuteraufhäng.	lose								109	fest
Eutertiefe	tief								113	hoch
Strichlänge	kurz	89								lang

Klasse 13 13:35 Uhr
 (Sponsor ist bergophor Futtermittel, Kulmbach)



FÜTTERN MIT SYSTEM

139 Wimper 03.57641963, geb. 23.12.14, gek. 29.11.16 La 305 8816 4,49 396 3,33 294 Bes.: Hempen, H-J-. Oesede	V. : Boom 262395 M. : Wicki 03 55564986 01/83-84-83-84/84 MV. : Wizzard 255575
140 Hille 03.57337520, geb. 28.07.14, gek. 11.09.16 100 Tage 2989 4,98 149 3,08 92 Bes.: Laumann, A., Glandorf	V. : Boom 262395 M. : Helmine 03 49933837 05/87-85-85-86/86 MV. : Ramos 253642
141 Frauke 03.56827059, geb. 25.06.14, gek. 30.08.16 100 Tage 3604 4,80 173 3,11 112 Bes.: Schlukat, A., Harpenfeld	V. : Boom 262395 M. : Froni 03 55474835 01/81-80-82-80/81 MV. : Wizzard 255575
142 Agneta 03.57621349, geb. 20.06.14, gek. 28.08.16 100 Tage 3086 3,89 120 3,50 108 Bes.: Büniger-Bolte GbR, Westhoyel	V. : Boom 262395 M. : Agathe 03 55059423 01/83-86-79-82/82 MV. : Torelli 259015
143 Morina 03.57321379, geb. 31.03.14, gek. 27.08.16 100 Tage 2618 3,74 98 3,09 81 Bes.: Henselmeyer GBR, Aschendorf	V. : Boom 262395 M. : Mona 03 53309844 01/82-80-81-80/81 MV. : Cassano 328422
144 Karina 03.57012680, geb. 17.03.14, gek. 10.06.16 100 Tage 4019 4,03 162 2,91 117 Bes.: Knollmeyer, H., Müschen	V. : Boom 262395 M. : Karla 03 54901626 01/84-85-86-86/86 MV. : Wizzard 255575
145 Maidorf 03.56946052, geb. 25.02.14, gek. 22.05.16 200 Tage 6902 4,17 288 3,30 228 Bes.: Geers, St., Hollenstede	V. : Boom 262395 M. : Mairose 03 53425882 02/85-87-85-87/86 MV. : Wildman 505701
146 Xaria 03.57318582, geb. 22.12.13, gek. 05.08.16 100 Tage 3955 3,46 137 3,24 128 Bes.: Wille, M., Bippen	V. : Boom 262395 M. : Xenia 03 53808739 02/85-86-85-85/85 MV. : Xacobeo 506103



KNS BOSS 262.400 ET • geb. 17.02.2012 • Zü.: Niermann, Schiplage • Bes.: Osnabrücker Herdbuch eG

Bookem 889.128

KNS Rendezvous 03.53764102

01/85-84-86-84/85

2/2 La. 11446 4,84 554 3,60 412

HL 2 12237 4,67 572 3,50 428

Man-O-Man 506.148

KNS Riviera 03.51006597

01/87-87-86-86/86

2/1 La. 10279 4,50 463 3,60 370

Goldwin 503.839

Radieuse 5619216053 (v. Jocko Besne)

03/92-94-89-90/91

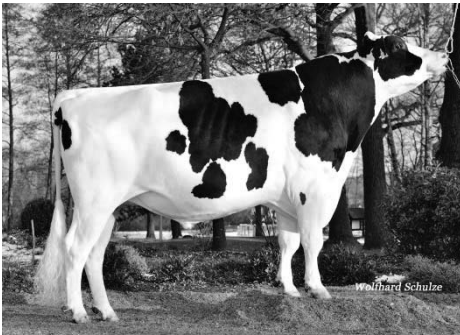

Wolfgang Schulze

Milchleistung					
Töchter	Betriebe		Sicherheit		
892	452		99 %		
	Milch kg	Fett %	Fett kg	Eiw. %	Eiw.kg
305 Tg.	8570	3,95	338	3,45	295
ZW	+837	+0,18	+52	+0,20	+48

RZG	RZM	RZE	RZS	RZR	RZN
145	135	124	106	113	114

Töchter: 445 Betriebe: 237 Milchtyp: 109 Körper: 107 Fundament: 130 Euter: 112

Merkmal	Extrem	Standardisierte Zuchtwerte						Extrem	
		64	76	88	100	112	124		136
Größe	klein							109	groß
Milchcharakter	wenig							106	viel
Körpertiefe	wenig							102	viel
Stärke	schwach							104	stark
Beckenneigung	ansteigend	98							abfallend
Beckenbreite	schmal	98							breit
Hinterbeinwinkelung	steil							102	gewinkelt
Klauenwinkel	flach							105	steil
Sprungelenk	derb							121	trocken
Hinterbeinstellung	nach außen							117	parallel
Bewegung	schlecht							125	gut
Hintereuterhöhe	tief							120	hoch
Zentralband	schwach							107	stark
Strichplatzierung vorn	außen							117	innen
Strichplatzierung hinten	außen							128	innen
Vordereuteraufhäng.	lose							105	fest
Eutertiefe	tief							102	hoch
Strichlänge	kurz							104	lang

Klasse 14

13:45 Uhr

(Sponsor ist GELAMIN Futtermittel, Wildeshausen)



147 Wenke 03.57198398, geb. 14.10.14, gek. 20.10.16 Kontr. 34,9 3,02 3,51 Bes.: Holtgrewe, H., Allendorf, Zü.: Kl.Hoerstkamp,L.	V. : Boss 262400 M. : Walli 03 55400796 01/84-82-80-81/81 MV. : Goldino 258696
148 Grace 03.57100646, geb. 25.09.14, gek. 06.11.16 Kontr. 38,4 3,87 3,44 Bes.: Kolkmeier GbR, Atter	V. : Boss 262400 M. : Greta 03 55892555 01/82-84-83-83/83 MV. : Ron 506367
149 Finja 03.57262913, geb. 14.08.14, gek. 19.11.16 Kontr. 34,6 4,27 3,36 Bes.: Reiner mann, U., Rüsfort, Zü.: Bentlage,W.	V. : Boss 262400 M. : Fahra 03 52138806 03/87-87-83-88/86 MV. : Roumare 505811
150 Hedda 03.56860468, geb. 23.07.14, gek. 25.12.16 Kontr. 35,3 4,26 3,53 Bes.: Rückin, W., Schwagstorf, Zü.: Huntebrinker,R.	V. : Boss 262400 M. : Henni 03 55764070 MV. : Caliber 506386
151 MEY Unit 03.57530433, geb. 13.07.14, gek. 19.09.16 100 Tage 3508 4,36 153 3,48 122 Bes.: Meyer, H., Kettenkamp	V. : Boss 262400 M. : MEY Undra 03 55600193 03/87-87-86-90/88 MV. : Goldino 258696
152 Seba 05.38525900, geb. 11.07.14, gek. 15.08.16 100 Tage 3489 3,98 139 3,24 113 Bes.: Grötemeier, GBR, Destel	V. : Boss 262400 M. : Sarah 05 35518011 03/88-90-84-87/87 MV. : Shottle 505534
153 Genie 03.56777786, geb. 08.06.14, gek. 09.11.16 Kontr. 39,1 3,51 3,13 Bes.: Timmering-Brandl KG, Vehs	V. : Boss 262400 M. : Genta 03 55814327 01/84-83-82-82/82 MV. : Macdur 765004
154 Milkeye 03.56827062, geb. 13.05.14, gek. 30.03.16 200 Tage 7121 3,78 269 3,22 229 Bes.: Schlukat, A., Harpenfeld	V. : Boss 262400 M. : Tautau 03 55474832 01/80-83-83-81/82 MV. : Caliber 506386
155 Lux 03.56759639, geb. 16.04.14, gek. 15.06.16 200 Tage 7783 3,40 265 3,21 250 Bes.: Timmering-Brandl KG, Vehs, Zü.: Stockelmann,W.	V. : Boss 262400 M. : Lurette 03 53488868 01/82-83-80-85/83 MV. : Ashlar 503940
156 Maiblume 03.57079955, geb. 20.03.14, gek. 07.09.16 Kontr. 34,5 4,22 3,43 Bes.: Kettmann, W., Loxten	V. : Boss 262400 M. : Maistern 03 55026029 01/82-83-84-84/84 MV. : Fever 506328
157 MEY Alexis 03.56430369, geb. 17.01.14, gek. 02.08.16 100 Tage 3387 4,16 141 3,42 116 Bes.: Meyer, H., Kettenkamp	V. : Boss 262400 M. : MEY Antarktis 03 53330063 02/84-86-84-84/84 MV. : Top-Red 257717

Richt- und Zeitplan Schwarzbunt-Tage 2017

Holsteinschau / Einzelwettbewerb

Sponsor

1a

1b

9:30 Uhr	Klasse 1 Katalog-Nr. 41 – 48	SCR Europe, Podenzano, Italien		
9:40 Uhr	Klasse 2 Katalog-Nr. 49 – 56	DMK, Deutsches Milchkontor, Zeven		
9:50 Uhr	Klasse 3 Katalog-Nr. 57 – 63	Sparkassen im Osnab. Land, KSK BSB, KSK MEL, SpK OS		
10:00 Uhr	Siegerauswahl Färsen / Junge Klassen 1 bis 3	Volks- und Raiffeisenbanken im Osnabrücker Land		
10:15 Uhr	Klasse 4 Katalog-Nr. 64 – 72	Milkrite InterPuls Europa, Wiltshire, Großbritannien		
10:25 Uhr	Klasse 5 Katalog-Nr. 73 – 81	Kristen Stalleinrichtungen, Ganderkesee		
10:35 Uhr	Klasse 6 Katalog-Nr. 82 – 91	H. Wilhelm Schaumann GmbH, Pinneberg		
10:45 Uhr	Siegerauswahl Mittlere Kuhklassen 4 bis 6	Volks- und Raiffeisenbanken, im Osnabrücker Land		
11:00 Uhr	Klasse 7 Katalog-Nr. 92 – 100	H. Bröring GmbH & Co. KG, Dinklage		
11:10 Uhr	Klasse 8 Katalog-Nr. 101 – 109	RBW, Rinderunion BW, Herbertingen		
11:20 Uhr	Klasse 9 Katalog-Nr. 110 – 117	Dr. Schaeette, SaluVet GmbH, Bad Waldsee		
11:30 Uhr	Klasse 10 Katalog-Nr. 118 – 122	Lemmer Fullwood GmbH, Lohmar		
11:40 Uhr	Siegerauswahl Alte Kuhklassen 7 bis 10	AGRAVIS Futtermittel GmbH, Münster		

Mittagspause / Zeit für einen Besuch auf den Ständen unserer Aussteller

Nachzuchten

13:15 Uhr	Klasse 11 – M A T R I X Katalog-Nr. 123 – 130	Biomin Deutschland GmbH, Aalen		
13:25 Uhr	Klasse 12 – L E X U S Katalog-Nr. 131 – 138	abiant Agrar GmbH, Moormerland		
13:35 Uhr	Klasse 13 – B O O M Katalog-Nr. 139 – 146	bergophor Futtermittel, Kulmbach		
13:45 Uhr	Klasse 13 – B O S S Katalog-Nr. 147 – 157	GELAMIN Futtermittel, Wildeshausen		
13:55 Uhr	Siegerauswahl Nachzuchten Klassen 11 bis 13	R+V Versicherungen - VTV Münster		

14:15 Uhr

TOP - GENETIK - AUKTION 2017



Deutsche Holstein-Schau 2017



14. / 15. Juni 2017
in Oldenburg

Deutscher Holstein Verband e.V. (DHV)

Adenauerallee 174 · 53113 Bonn · Tel. 0228-91447-50 · Fax 0228-91447-55
info@holstein-dhv.de · www.holstein-dhv.de



www.ggi.de



www.schaumann-online.de



www.lvm.de



www.allflex-europe.com



www.lemmer-fullwood.info



HF

Für Hochleistung und Fitness.



AGRAVIS und OHG haben kontinuierlich neue Erkenntnisse in diesem Konzept umgesetzt, so dass inzwischen für jeden Betriebstyp spezifische Varianten verfügbar sind.

Das HF®- Fütterungsprogramm steht für:

- Ideale Anpassung an die unterschiedlichsten Grundfuttermittelverhältnisse und -qualitäten.
- Geprüfte Produktqualität.
- Hohe Fütterungssicherheit durch ausgewählte Komponenten.
- Komplette Bedarfsdeckung bei hohen Leistungen.
- Optimierung der Herdengesundheit und Fruchtbarkeit.
- Kontinuierliche Weiterentwicklung des Fütterungsprogramms.

Das HF®-Konzept

HF® Top/HF® Top Lin/ HF® TMR Top/HF® QFit TMR Top		ab ca. 30 kg
VitaMiral® HF® TMR Dairy/ HF® TMR Cattle		↑
HF® Basis HF® Basis 23E	Getreide CCM LKS	HF® TMR 35 HF® TMR 30 HF® TMR 27
Grundfutter		bis ca. 30 kg Milch ↓



Für weitere Informationen kontaktieren Sie bitte die Fütterungsberater der AGRAVIS oder OHG.